



Alien alert!

Halyomorpha halys (Stål, 1855)

Brown marmorated stink bug

What does *H. halys* look like?

- 1) Antennae striped, black and white.
- 2) Five yellowish spots, which may be more or less pronounced.
- 3) Margin of the body black and white, with the white parts triangular in shape.
- 4) Thin-skinned, transparent part of the wings (membrane) has black lines.
- 5) Legs with a clear white band.
- 6) Size 1.5 cm, excellent climber with a loud buzz!

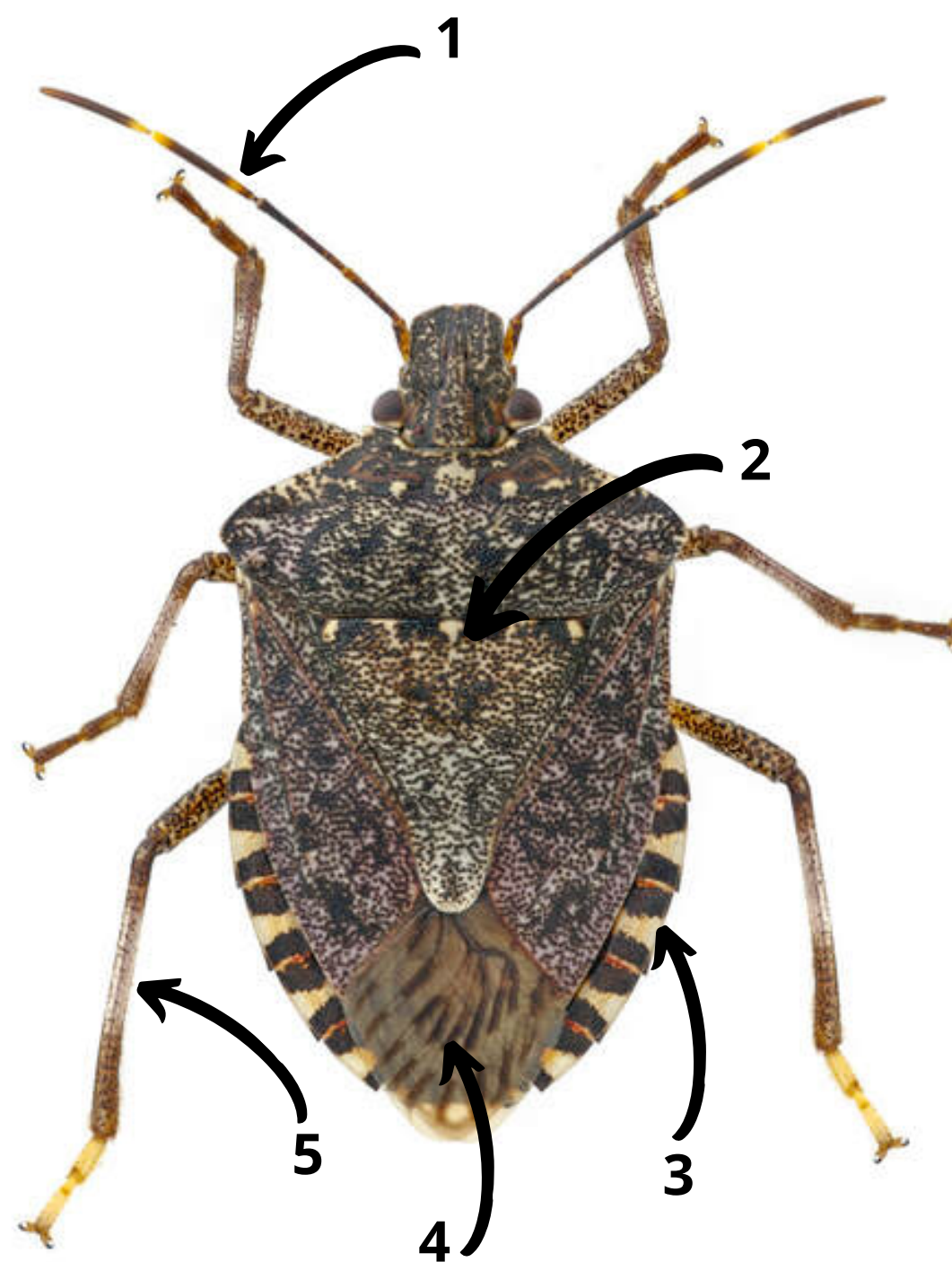


Photo by: Oregon Department of Agriculture Guides

Where it can be found:

Busy locations such as big towns, near ports, airports, or tourist sites. In cultivated areas with fruits, vegetables or ornamentals during the warmer and in buildings during the colder months.

Impacts:

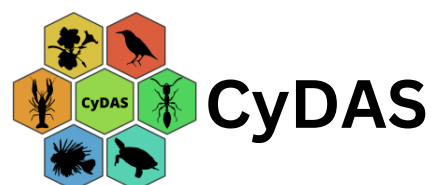
Severe pest of many crops causing damage to the fruits by feeding on them. Infested fruits can be sold for a lower price but may become unmarketable.

Massive infestations may result in increased pesticide applications that can threaten the natural environment, including beneficial species such as pollinators.

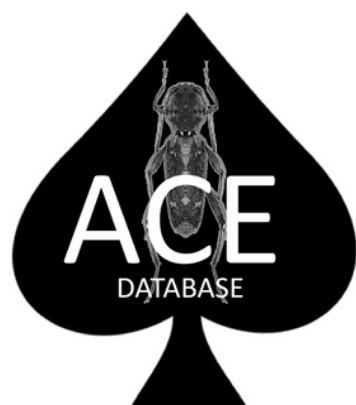


Photo credit: Rob Morrison, Ph.D. (edited)

Need more info?



Have you seen it?



UK CEH



Συναγερμός!

ΞΕΝΙΚΟ!

Halyomorpha halys (Stål, 1855)

Καφέ βρωμούσα

Πώς μοιάζει η *H. halys*:

- 1) Κεραίες μαυρόασπρες, ριγωτές.
- 2) Πέντε κιτρινωπές κηλίδες που μπορεί να είναι περισσότερο ή λιγότερο έντονες.
- 3) Περιθώριο σώματος ασπρόμαυρο, με λευκά μέρη που έχουν τριγωνικό σχήμα.
- 4) Λεπτόδερμο, διαφανές τμήμα των φτερών (μεμβράνη) με μαύρες γραμμές.
- 5) Πόδια με μια σαφή λευκή ζώνη.
- 6) Μέγεθος 1,5 cm, εξαιρετικός αναρριχητής με δυνατό βουητό!

Πού μπορεί να βρεθεί:

Κοντά σε λιμάνια, αεροδρόμια ή τουριστικές τοποθεσίες. Σε καλλιεργούμενες περιοχές με φρούτα, λαχανικά ή καλλωπιστικά φυτά κατά τους θερμότερους και σε κτίρια κατά τους ψυχρότερους μήνες.

Επιπτώσεις:

Σοβαρές σε καλλιέργειες προκαλώντας ζημιές στους καρπούς. Οι προσβεβλημένοι καρποί μπορεί να πωληθούν σε χαμηλότερη τιμή ή να καταστούν μη εμπορεύσιμοι. Οι μαζικές προσβολές μπορεί να οδηγήσουν σε αυξημένη χρήση φυτοφαρμάκων απειλώντας το φυσικό περιβάλλον και ωφέλιμα είδη όπως οι επικονιαστές.

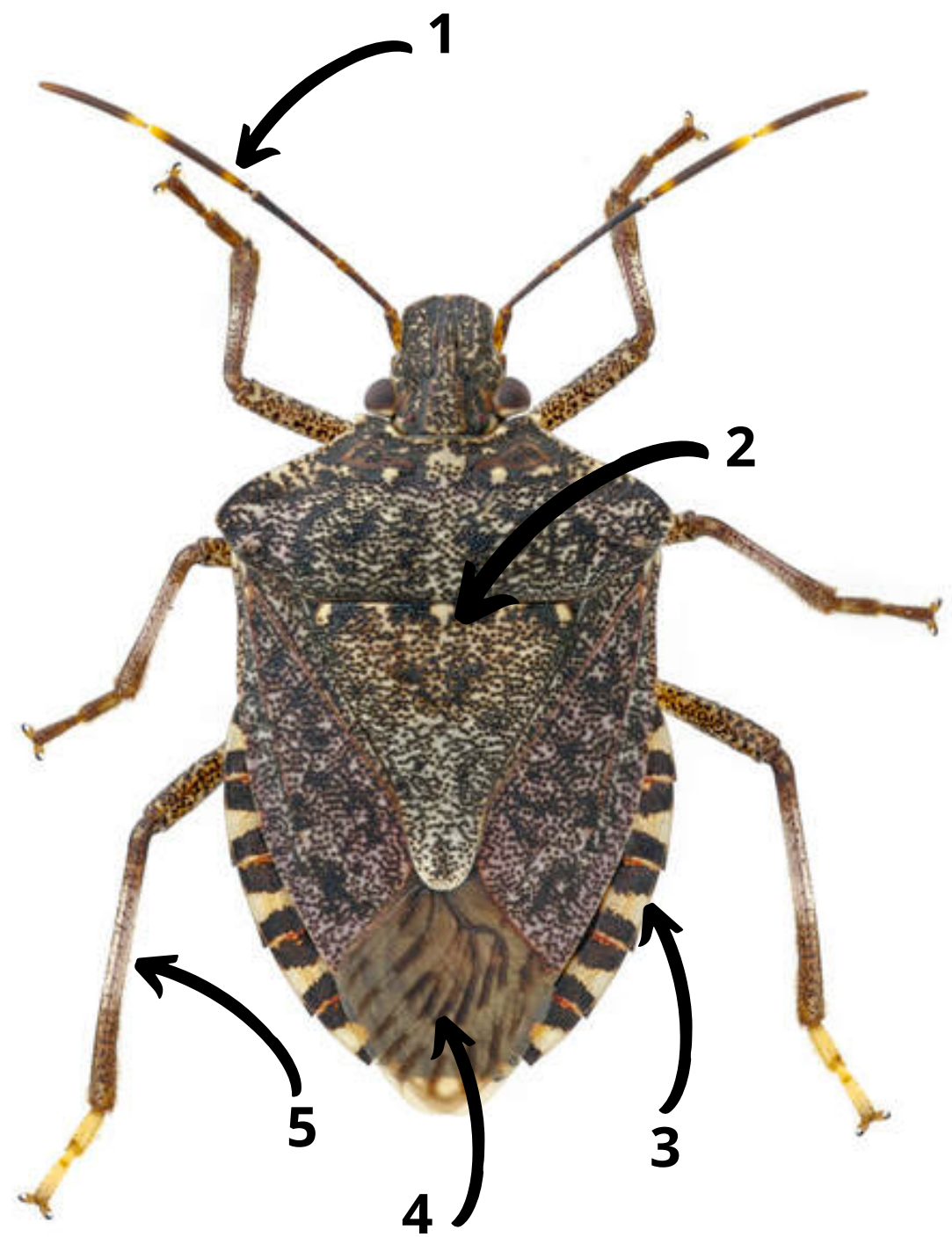


Photo by: Oregon Department of Agriculture Guides



Photo credit: Rob Morrison, Ph.D. (edited)

Για πληροφορίες:



Το έχετε δει;

